

## Carta K10 – Setembro 2022

O fundo apresentou resultado positivo no mês de setembro, tendo contribuições positivas nos livros de *Commodities*, Moedas e Bolsa. O livro de Juros teve resultado negativo.

Setembro foi marcado por um aperto adicional relevante nas condições financeiras globais, induzidas pelos Bancos Centrais das principais economias. O Fed subiu 0,75% pela 3ª reunião consecutiva e sinalizou uma taxa terminal acima de 4,5%. O ECB acelerou o ritmo da alta de juros e sinalizou rápida convergência para o território restritivo. Por outro lado, os Bancos Centrais de algumas economias emergentes estão encerrando o ciclo de aumento de juros, como é o caso do Brasil, República Tcheca e Hungria. A inflação e a atividade desses países seguem elevadas, mas os Bancos Centrais têm demonstrado uma atípica confiança da convergência da inflação à meta.

Na China, os dados de covid vêm arrefecendo e as cidades vêm retirando algumas restrições, o que deve produzir uma melhora da atividade no curto prazo. O mercado tem focado bastante em uma possível flexibilização da política de zero-covid, o que deveria ter impacto positivo para os ativos de risco. Continuamos cautelosos com o cenário chinês, já que a manutenção de restrições à mobilidade e os problemas do setor imobiliário devem continuar dificultando uma recuperação mais sólida da atividade.

O fundo segue com posições tomadas em juros, vendidas em bolsa e compradas no dólar americano. No mercado de *commodities* seguimos comprados em energia e vendidos em metais.

### Posições

**Moedas:** Mantivemos as posições vendidas no peso colombiano, no rupee indiano, no zloty polonês e no euro contra o dólar, além das compradas no dólar australiano e no franco suíço contra o dólar. Zeramos as posições vendidas no baht tailandês e no dólar neo-zelandês contra o dólar, além da comprada no iene japonês contra o dólar. Adicionamos uma posição vendida no peso chileno contra o dólar.

**Commodities:** Aumentamos as posições compradas em petróleo, mantivemos posição comprada em açúcar, além de vendidas no minério de ferro, no ouro e na soja. Zeramos a posição comprada no milho.

**Bolsa:** Zeramos as posições vendidas na bolsa americana e na bolsa alemã.

**Juros:** Mantivemos as posições tomadas em República Tcheca e Austrália. Zeramos a posição tomada em Canadá e Estados Unidos. Adicionamos uma posição aplicada em inflação do Brasil e uma vendida em inclinação de Europa.

## Alocação por Fator de Risco\*

## Atribuição de Performance

VaR 1d; 95% (% do PL)

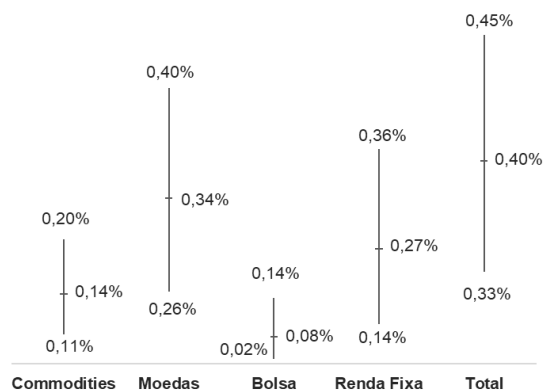

\*Mínimo, Médio e Máximo ao longo do mês

Estratégias	set/22	2022	12M	24M	36M
Juros	-0,14%	7,79%	7,26%	12,03%	14,94%
Moedas	1,53%	1,91%	3,69%	5,69%	7,57%
Bolsa	0,41%	3,15%	4,45%	12,22%	15,45%
Commodities	0,09%	1,44%	2,12%	15,90%	24,98%
Caixa e Custos	-0,48%	-4,28%	-5,40%	-13,58%	-19,48%
<b>CDI</b>	<b>1,07%</b>	<b>8,91%</b>	<b>10,93%</b>	<b>14,26%</b>	<b>18,31%</b>
<b>Performance do Fundo</b>	<b>2,49%</b>	<b>18,92%</b>	<b>23,04%</b>	<b>46,51%</b>	<b>61,77%</b>
<b>% CDI</b>	<b>232,26%</b>	<b>212,36%</b>	<b>210,86%</b>	<b>326,14%</b>	<b>337,36%</b>

Este conteúdo foi preparado pela e Kapitalo Ciclo Gestão de Recursos Ltda ("Kapitalo"), tem caráter meramente informativo e não deve ser entendido como análise de valor mobiliário, material promocional, solitação de compra ou venda, oferta ou recomendação de qualquer ativo financeiro ou investimento, sugestão de alocação ou adoção de estratégia de investimento por parte dos destinatários. A Kapitalo não se responsabiliza por erros, omissões ou pelo uso destas informações. As informações referem-se às datas e condições mencionadas. Os cenários apresentados podem não se refletir nas estratégias dos diversos fundos geridos pela Kapitalo Ciclo Gestão de Recursos Ltda.. AS ESTIMATIVAS, CONCLUSÕES, OPINIÕES, PROJEÇÕES E HIPÓTESES APRESENTADAS NÃO CONSTITUEM GARANTIA OU PROMESSA DE RENTABILIDADE OU DE ISENÇÃO DE RISCO. AOS INVESTIDORES, É RECOMENDADA A LEITURA CUIDADOSA DE LÂMINAS, PROSPECTOS E/OU REGULAMENTOS ANTES DE INVESTIR SEUS RECURSOS. As análises aqui apresentadas não pretendem conter todas as informações relevantes que um investidor deve considerar e, dessa forma, representam apenas uma visão limitada do mercado. Este conteúdo não pode ser copiado, reproduzido ou distribuído sem a prévia e expressa concordância da Kapitalo..



**Objetivo do Fundo**

O objetivo do Fundo é buscar a valorização de suas cotas no longo prazo, por meio da realização de investimentos em ativos e valores mobiliários disponíveis nos mercados financeiro e de capitais.

**Política de Investimentos**

Investir em ativos e derivativos financeiros nos mercados de valores mobiliários brasileiro e internacional, buscando oportunidades nos mercados de ações, juros, câmbio, títulos de dívida externa, índices de preços e derivativos referenciados em qualquer fator de risco. O Fundo poderá se utilizar, entre outros, de mecanismos de hedge, operações de arbitragem e estratégias ativas com derivativos para alcançar seu objetivo. Os investimentos do Fundo serão realizados com base numa criteriosa análise fundamentalista associada à rigorosa monitoração e gestão de risco. Este fundo aplica no mínimo 95% de seu patrimônio em cotas de fundos.

**Retornos Líquidos - Livres de Taxa de Administração e Performance**

	Jan	Fev	Mar	Abr	Mai	Jun	Jul	Ago	Set	Out	Nov	Dez	Ano	Início
<b>2018</b>														
<b>CDI</b>					-4,04%	0,21%	1,17%	2,26%	1,33%	1,54%	0,00%	-2,16%	0,17%	0,17%
<b>% CDI</b>					0,25%	0,52%	0,54%	0,57%	0,47%	0,54%	0,49%	0,49%	3,94%	3,94%
<b>2019</b>														
<b>CDI</b>	5,31%	-0,01%	0,60%	1,13%	0,88%	2,14%	0,12%	-2,47%	1,09%	1,24%	0,55%	2,68%	13,90%	14,09%
<b>% CDI</b>	0,54%	0,49%	0,47%	0,52%	0,54%	0,47%	0,57%	0,50%	0,47%	0,48%	0,38%	0,38%	5,97%	10,14%
<b>2020</b>														
<b>CDI</b>	-2,11%	-1,65%	0,61%	6,03%	1,85%	-1,41%	3,28%	-0,04%	-0,79%	0,11%	4,68%	2,10%	13,01%	28,93%
<b>% CDI</b>	0,38%	0,29%	0,34%	0,28%	0,24%	0,22%	0,19%	0,16%	0,16%	0,16%	0,15%	0,16%	2,77%	13,19%
<b>2021</b>														
<b>CDI</b>	-1,34%	2,03%	3,12%	0,94%	1,87%	1,63%	-1,14%	0,93%	2,83%	1,04%	0,72%	1,68%	15,16%	48,48%
<b>% CDI</b>	0,15%	0,13%	0,20%	0,21%	0,27%	0,30%	0,36%	0,42%	0,44%	0,48%	0,59%	0,76%	4,40%	18,16%
<b>2022</b>														
<b>CDI</b>	2,76%	1,13%	4,56%	1,73%	2,93%	-0,71%	0,02%	2,69%	2,49%				18,92%	76,56%
<b>% CDI</b>	0,73%	0,75%	0,92%	0,83%	1,03%	1,01%	1,03%	1,17%	1,07%				8,89%	28,67%
<b>% CDI</b>	377,04%	150,94%	493,51%	207,07%	284,36%	-	1,96%	230,35%	232,26%				212,78%	267,07%

**Retorno Acumulado**

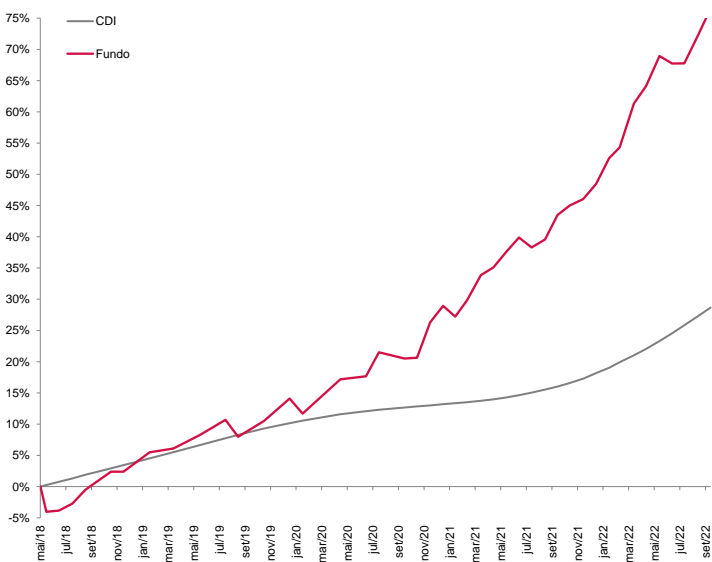

**Estatísticas**

	Últimos 12M	Início(53M)
Meses Positivos	11	41
Meses Negativos	1	12
Meses acima do CDI	10	36
Meses abaixo do CDI	2	17
Retorno Mensal Máximo	4,56%	6,03%
Retorno Mensal Médio	1,74%	1,06%
Retorno Mensal Mínimo	-0,71%	-4,04%
Volatilidade Anualizada	4,83%	5,87%
Retorno Acumulado	23,04%	76,56%
Patrimônio Líquido Médio do Fundo	1.884.967.367,68	646.431.315,90
Patrimônio Líquido Médio do Master	2.721.909.229,92	869.324.007,00

**Retorno Mensal**

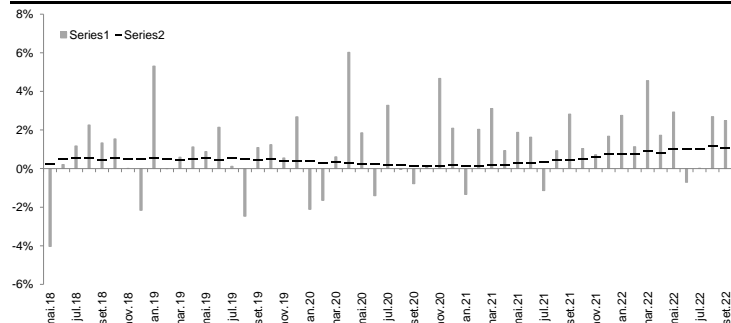

**Informações**

Data de Início	16/05/2018
Patrimônio Líquido Atual do Fundo	R\$ 2.545.377.266,93
Patrimônio Líquido Atual da Estratégia	R\$ 5.910.249.097,34
Investimento Inicial	R\$ 50.000,00 (Para Conta e Ordem - R\$ 500,00)
Movimentação Mínima	R\$ 10.000,00 (Para Conta e Ordem - R\$ 100,00)
Saldo Mínimo	R\$ 20.000,00 (Para Conta e Ordem - R\$ 100,00)
Conta Corrente para Aplicação	KAPITALO K10 FIQ DE FIM - CNPJ: 29.726.133/0001-21 - Banco Bradesco - Ag.2856 - CC:22147-3
Cota de Aplicação	Cota do dia da efetiva disponibilidade dos recursos - até as 14:00h
Carência de Resgate	Não Há
Cota de Resgate	Cota D+30 dias corridos (após o pedido de resgate)
Pagamento do Resgate	1º dia útil subsequente a data de conversão de cotas
Taxa de Antecipação de Resgate¹	5% sobre o valor total resgatado (Cotização em D+1 - dia seguinte ao pedido)
Txa de Adm / Txa de Adm Máxima²	2,0% a.a. / 2,20% a.a
Taxa de Performance	20% do que exceder CDI
Público Alvo	Investidores em Geral
Classificação ANBIMA	Multimercados Macro
Administrador	BEM DTVM.
Gestores	Kapitalo Ciclo Gestora de Recursos Financeiros Ltda.
Status	Aberto para aplicações

**Kapitalo Ciclo Gestora de Recursos Financeiros Ltda.**

Av. Ataulfo de Paiva, 482 - Sala 402  
Leblon - CEP: 22.440-033 - Rio de Janeiro - RJ - Tel: (21) 3577-7020  
www.kapitalo.com.br

**BEM DTVM.**

Núcleo Cidade de Deus, s/nº, Prédio Prata, 4º andar  
Vila Yara - Osasco - SP - CEP: 22250-040  
Tel: (11) 3684-4522 / SAC: 0800 704 8383  
Ouvidoria: 0800 727 9933  
www.bradescobemdtvm.com.br



(¹) A taxa de saída será descontada do valor total do resgate no dia da efetivação deste, sendo cobrada somente na hipótese de resgates antecipados, que não observem os prazos de resgate padrão. (²) Considera a taxa de administração do fundo e as máximas dos fundos investido, excluindo fundos com exceção da taxa de administração dos fundos de índice e fundos de investimento imobiliário cujas cotas sejam admitidas à negociação em mercados organizados e da taxa de administração dos fundos geridos por partes não relacionadas às gestoras do fundo. Este documento foi elaborado pelo grupo Kapitalo (Kapitalo Investimentos e Kapitalo Ciclo) e suas informações são de caráter exclusivamente informativo. Ele não deve ser entendido como oferta, recomendação ou análise de investimentos ou ativos. O grupo Kapitalo não comercializa nem distribui quotas de fundos de investimentos. Fundos de investimento não contam com garantia do administrador do fundo, do gestor da carteira, de qualquer mecanismo de seguro ou, ainda, do fundo garantidor de créditos - FGC. A RENTABILIDADE OBTIDA NO PASSADO NÃO REPRESENTA GARANTIA DE RENTABILIDADE FUTURA. A RENTABILIDADE DO FUNDO APRESENTADA NÃO É LÍQUIDA DE IMPOSTOS E TAXA DE SAÍDA. LEIA A LÂMINA DE INFORMAÇÕES ESSENCIAIS E O REGULAMENTO ANTES DE INVESTIR. Para mais informações acerca das taxas de administração, cotização e público-alvo de cada um dos fundos, consulte os documentos do fundo disponíveis no site [www.bradescobemdtvm.com.br](http://www.bradescobemdtvm.com.br). Os investidores devem estar preparados para aceitar os riscos inerentes aos diversos mercados em que os fundos atuam e, consequentemente, possíveis variações no patrimônio investido. O investidor deve tomar sua própria decisão de investimento, por isso recomendamos consultar aos assessores de investimentos e profissionais especializados antes de tomar sua decisão. O Fundo apresentado pode estar exposto a significativa concentração em ativos de poucos emissores e investimentos no exterior, com os riscos daí decorrentes. O Fundo apresentado realiza investimentos nas quotas do(s) Fundo(s) Master da Kapitalo para a estratégia (Kapitalo K10 Master FIM) que utiliza(m) estratégias com derivativos como parte integrante de sua(s) política(s) de investimento. Tais estratégias, da forma como são adotadas no(s) Fundo(s) Master(s), podem resultar em significativas perdas patrimoniais para seus quotistas, podendo inclusive acarretar perdas superiores ao capital aplicado, implicando na ocorrência de patrimônio líquido negativo no Fundo e na consequente obrigação do quotista de aportar recursos adicionais para cobrir o prejuízo do Fundo. Não há garantia de que o fundo terá tratamento tributário para fundos de longo prazo. O Imposto de Renda é retido na fonte, semestralmente, no último dia útil dos meses de maio e novembro, aplicando-se a alíquota de 15%. No resgate é aplicada a alíquota complementar, em função do prazo da aplicação (I - 22,5% em aplicações com prazo de até 180 dias; II - 20% em aplicações com prazo de 181 dias até 360 dias; III - 17,5% em aplicações com prazo de 361 dias até 720 dias; IV - 15% em aplicações com prazo acima de 720 dias). Este material não pode ser reproduzido, copiado, ou distribuído sem autorização do grupo Kapitalo. O grupo Kapitalo não se responsabiliza por erros de avaliações ou omissões. Devido a arredondamentos, os cálculos podem não ser replicados com exatidão. Administradora: BEM DTVM Ltda. (CNPJ: 00.066.670/0001-00, Cidade de Deus, Prédio Prata, 4º andar, Vila Yara, Osasco-SP, CEP 06029-900, Tel: (11) 3684-9432, [www.bradescobemdtvm.com.br](http://www.bradescobemdtvm.com.br), SAC: [centralbemdtvm@bradesco.com.br](http://centralbemdtvm@bradesco.com.br), SAC: 0800 704 8383, Ouvidoria: 0800 727 9933). Para Lâmina de Informações Essenciais, Regulamento, lista de distribuidores e demais documentos do fundo, acesse [www.bradescobemdtvm.com.br](http://www.bradescobemdtvm.com.br). | Supervisão e Fiscalização: Comissão de Valores Mobiliários - CVM. Serviço de Atendimento ao Cidadão: [www.cvm.gov.br](http://www.cvm.gov.br).