

## Carta do Gestor – julho 2023

### Cenário

Neste primeiro mês do semestre, continuamos com nossas discussões voltadas para o tema da recessão global e os sinais que podem antever esse acontecimento. No geral, observamos no mundo indicativos de que a inflação pode arrefecer.

Nos Estados Unidos, a divulgação da inflação mostrou uma desaceleração significativa do núcleo que, medido pelo PCE, saiu de 3,8% em maio para 2% em junho na variação mensal em termos anualizados. O principal fator que puxou esse movimento para baixo foi a parte de bens, que entrou em território deflacionário. A parte de serviços, por sua vez, ficou praticamente de lado comparado ao mês anterior, mas ainda abaixo dos valores registrados entre janeiro e abril. Na parte de atividade, os indicadores continuam a mostrar uma economia resiliente – pelo menos até aqui – às sucessivas altas implementadas na taxa de política pelo Fed. O PIB do segundo trimestre surpreendeu para cima e acelerou em comparação ao primeiro, com a medida de demanda final se mantendo em ritmo de crescimento robusto. Na parte de mercado de trabalho, a geração de emprego de julho teve uma desaceleração acentuada na comparação com junho, mas ainda sim em ritmo vigoroso, que faz pressão para baixo na taxa de desemprego. Em julho, também tivemos uma nova reunião do FOMC, na qual, como já esperado, o comitê elevou a taxa de política em 25 bps, após mantê-la inalterada na reunião de junho. Na coletiva de imprensa, Jerome Powell, procurou manter uma flexibilidade, enfatizando que as decisões subseqüentes dependerão dos próximos dados de inflação.

Na Europa, o ECB subiu 25 bps como esperado. Mas, ao contrário das últimas reuniões, em que se reforçava que ainda tinha um caminho a cobrir para levar a taxa de juros ao nível compatível com a taxa de inflação na meta, agora deixou a sinalização em aberto sobre os próximos passos, podendo subir ou pausar a depender dos dados. A inflação desacelerou, mas o com o núcleo ainda bastante firme, enquanto o PIB cresceu 0,3% comparado com o último trimestre. Apesar disso, o PIB apresentou sinais negativos para o próximo trimestre, com a queda do PMI de serviços e com a transmissão das altas de juros para os dados de crédito. No Reino Unido, depois de liderar as surpresas nos últimos dois meses, a inflação veio abaixo do esperado, com desaceleração também no núcleo. No entanto, o cenário inflacionário ainda continua pior do que na Zona do Euro e nos EUA.

Na China, os números seguem fracos e incompatíveis com a meta de descimento deste ano. Sem muitas novidades, o setor externo vem contribuindo menos com o crescimento da economia e o setor imobiliário segue em crise. Na última reunião, o *Politburo* deu sinais de que as autoridades enxergam dois riscos

iminentes na economia: i) o de falta de liquidez para financiamento local; e ii) o setor imobiliário. Ambos devem ser combatidos nos próximos meses, além de incentivos para impulsionar o consumo das famílias.

No Brasil, a inflação mostrou variação negativa no mês, influenciada, principalmente, pelas medidas anunciadas nos automóveis e em energia elétrica. O mês também foi marcado pela redução nas projeções da pesquisa FOCUS, tanto para o ano corrente, quanto para os subsequentes. Os dados de atividades não mostram nenhuma surpresa e os dados de crédito estão em linha com o nível de aperto monetário, que segue resiliente. O mercado de trabalho também não mostrou nenhum sinal relevante de desaceleração: o ritmo de contratação segue firme, mas sem reduzir o desemprego. No setor externo ainda observamos números fortes na balança de bens, que somado ao diferencial de juros, contribui para a apreciação do real. Com isso, o destaque ficou por conta da aprovação da reforma tributária e do início do ciclo de cortes na taxa de juros, que em decisão do COPOM, cortou em 50 bps a taxa de política logo no início do mês de agosto.

## Posições

- Juros: abrimos posições aplicadas em juros nominais e juros reais no Brasil e mantivemos posição vendida em inflação na Europa, tomada no Japão, aplicada no México e posições de curvatura nos EUA;
- Bolsa: aumentamos posição comprada e de valor relativo em ações brasileiras;
- Moedas: abrimos posição vendida no euro e no franco suíço, e posição comprada no dólar canadense e no peso chileno. Aumentamos posição comprada no peso mexicano, no real brasileiro, na coroa norueguesa e no forint húngaro, e posições vendidas no baht tailandês e no zloty polonês. Zeramos posições compradas no iene japonês;
- Commodities: aumentamos posição comprada no petróleo e vendida no milho. Mantivemos posição comprada no ouro e cobre, e vendida no paládio e minério de ferro. Zeramos posição vendida na soja.

## Atribuição de Performance

Quanto a atribuição de resultado, contribuíram positivamente as posições em juros, bolsa e commodities e negativamente as posições em moedas. Em bolsa brasileira, o destaque para os ganhos foi nas posições nos setores de mineração e siderurgia, serviços financeiros e consumo. Tivemos perdas no setor de construção.

Estratégias	KAPPA FIN					ZETA FIQ				
	jul/23	2023	12M	24M	60M	jul/23	2023	12M	24M	60M
Juros	0.64%	0.05%	2.12%	11.32%	15.19%	1.07%	0.08%	3.66%	20.12%	27.08%
Moedas	-0.21%	-0.38%	-0.35%	1.73%	-2.25%	-0.37%	-0.66%	-0.61%	3.06%	-4.26%
Bolsa	0.62%	-1.25%	-2.12%	-4.22%	7.77%	1.13%	-2.23%	-3.92%	-8.01%	12.01%
Commodities	0.38%	0.21%	0.08%	0.52%	3.85%	0.67%	0.35%	0.12%	0.90%	6.81%
Caixa e Custos	-0.24%	-1.31%	-2.35%	-5.74%	-16.30%	-0.28%	-1.66%	-3.09%	-8.90%	-24.38%
CDI	1.07%	7.64%	13.59%	24.29%	41.11%	1.07%	7.64%	13.59%	24.29%	41.11%
<b>Performance do Fundo</b>	<b>2.26%</b>	<b>4.96%</b>	<b>10.97%</b>	<b>27.92%</b>	<b>49.38%</b>	<b>3.30%</b>	<b>3.52%</b>	<b>9.74%</b>	<b>31.45%</b>	<b>58.38%</b>
% CDI	211.2%	65.0%	80.8%	114.9%	120.1%	308.3%	46.1%	71.7%	129.5%	142.0%

Este conteúdo foi preparado pelas gestoras Kapitalo (Kapitalo Investimentos Ltda. e Kapitalo Ciclo Gestão de Recursos Ltda.), tem caráter meramente informativo e não deve ser entendido como análise de valor mobiliário, material promocional, solicitação de compra ou venda, oferta ou recomendação de qualquer ativo financeiro ou investimento, sugestão de alocação ou adoção de estratégia de investimento por parte dos destinatários. As gestoras não se responsabilizam por erros, omissões ou pelo uso destas informações. As informações referem-se às datas e condições mencionadas. Os cenários apresentados podem não se refletir nas estratégias dos diversos fundos geridos pelas gestoras Kapitalo AS ESTIMATIVAS, CONCLUSÕES, OPINIÕES, PROJEÇÕES E HIPÓTESES APRESENTADAS NÃO CONSTITUEM GARANTIA OU PROMESSA DE RENTABILIDADE OU DE ISENÇÃO DE RISCO. AOS INVESTIDORES, É RECOMENDADA A LEITURA CUIDADOSA DE LÂMINAS, PROSPECTOS E/OU REGULAMENTOS ANTES DE INVESTIR SEUS RECURSOS. As análises aqui apresentadas não pretendem conter todas as informações relevantes que um investidor deve considerar e, dessa forma, representam apenas uma visão limitada do mercado. Este conteúdo não pode ser copiado, reproduzido ou distribuído sem a prévia e expressa concordância das gestoras.

**Objetivo do Fundo**

O objetivo do Fundo é buscar a valorização de suas cotas no longo prazo, por meio da realização de investimentos em ativos e valores mobiliários disponíveis nos mercados financeiro e de capitais.

**Política de Investimentos**

Investir em ativos e derivativos financeiros nos mercados de valores mobiliários brasileiro e internacional, buscando oportunidades nos mercados de ações, juros, câmbio, títulos da dívida externa, índices de preços e derivativos referenciados em qualquer fator de risco. O Fundo poderá se utilizar, entre outros, de mecanismos de hedge, operações de arbitragem e estratégias ativas com derivativos para alcançar seu objetivo. Os investimentos do Fundo serão realizados com base numa criteriosa análise fundamentalista associada à rigorosa monitoração e gestão de risco. Este fundo aplica no mínimo 95% de seu patrimônio em cotas de fundos.

**Retornos Líquidos - Livres de Taxa de Administração e Performance**

	Jan	Fev	Mar	Abr	Mai	Jun	Jul	Ago	Set	Out	Nov	Dez	Ano	Início
<b>2017</b>	3,31%	2,43%	1,08%	-0,56%	-1,16%	2,11%	3,20%	1,20%	2,53%	-0,39%	-0,02%	0,43%	14,98%	137,84%
<b>CDI</b>	1,09%	0,87%	1,05%	0,79%	0,93%	0,81%	0,80%	0,80%	0,64%	0,65%	0,57%	0,54%	9,95%	111,87%
% CDI	304,62%	280,38%	103,21%	-	-	260,13%	399,22%	149,15%	394,31%	-	-	79,64%	150,48%	123,22%
<b>2018</b>	3,16%	1,91%	2,26%	1,79%	-1,47%	1,63%	1,12%	0,04%	1,52%	2,10%	-1,34%	-1,13%	12,08%	166,57%
<b>CDI</b>	0,58%	0,47%	0,53%	0,52%	0,52%	0,52%	0,54%	0,57%	0,47%	0,54%	0,49%	0,49%	6,42%	125,48%
% CDI	542,14%	409,35%	425,16%	346,40%	-	314,19%	206,89%	6,96%	324,76%	386,43%	-	-	188,07%	132,75%
<b>2019</b>	2,89%	0,63%	0,03%	0,11%	-0,08%	2,41%	-0,27%	0,29%	0,83%	1,89%	0,06%	1,96%	11,22%	196,49%
<b>CDI</b>	0,54%	0,49%	0,47%	0,52%	0,54%	0,47%	0,57%	0,50%	0,47%	0,48%	0,38%	0,38%	5,97%	138,93%
% CDI	531,59%	128,42%	6,35%	20,83%	-	514,03%	-	57,65%	177,29%	392,36%	14,84%	521,60%	188,04%	141,43%
<b>2020</b>	-1,11%	-1,63%	-5,93%	1,40%	1,45%	0,03%	1,66%	0,57%	-1,70%	-0,56%	4,04%	3,82%	1,66%	201,40%
<b>CDI</b>	0,38%	0,29%	0,34%	0,28%	0,24%	0,22%	0,19%	0,16%	0,16%	0,16%	0,15%	0,16%	2,77%	145,55%
% CDI	-	-	-	492,43%	607,09%	13,97%	855,88%	352,73%	-	-	2704,49%	2321,20%	59,93%	138,38%
<b>2021</b>	-1,29%	-0,24%	1,64%	1,64%	1,34%	0,12%	-1,08%	1,10%	2,01%	-0,44%	0,20%	1,64%	6,76%	221,79%
<b>CDI</b>	0,15%	0,13%	0,20%	0,21%	0,27%	0,30%	0,36%	0,42%	0,44%	0,48%	0,59%	0,76%	4,40%	156,34%
% CDI	-	-	828,46%	790,82%	501,45%	40,45%	-	259,19%	457,64%	-	33,98%	214,24%	153,91%	141,87%
<b>2022</b>	2,67%	-0,17%	2,51%	0,89%	1,92%	-0,17%	2,20%	1,51%	0,16%	1,62%	1,56%	0,75%	16,55%	275,05%
<b>CDI</b>	0,73%	0,75%	0,92%	0,83%	1,03%	1,01%	1,03%	1,17%	1,07%	1,02%	1,02%	1,12%	12,37%	188,05%
% CDI	364,69%	-	271,92%	107,02%	186,28%	-	212,67%	129,74%	14,74%	158,61%	153,09%	66,82%	133,75%	146,26%
<b>2023</b>	1,85%	-0,11%	1,09%	0,19%	-0,17%	-0,23%	2,26%						4,96%	293,66%
<b>CDI</b>	1,12%	0,92%	1,17%	0,92%	1,12%	1,07%	1,07%						7,64%	210,06%
% CDI	164,65%	-	93,01%	20,52%	-	-	211,20%						64,97%	139,80%

**Retorno Acumulado**

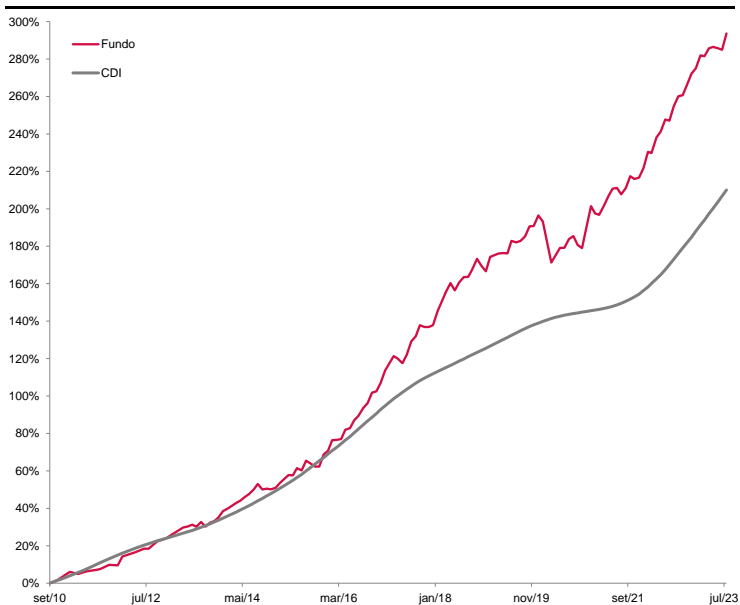

**Estatísticas**

	Últimos 12M	Início(155M)
Meses Positivos	9	118
Meses Negativos	3	37
Meses acima do CDI	5	82
Meses abaixo do CDI	7	73
Retorno Mensal Máximo	2,26%	4,32%
Retorno Mensal Médio	0,87%	0,89%
Retorno Mensal Mínimo	-0,23%	-5,93%
Volatilidade Anualizada	3,16%	4,55%
Retorno Acumulado	10,97%	293,66%
Patrimônio Líquido Médio	532.414.530,13	712.347.249,46
Patrimônio Líquido Médio da Estratégia <sup>1</sup>	4.911.013.605,02	3.000.874.230,32

**Retorno Mensal**

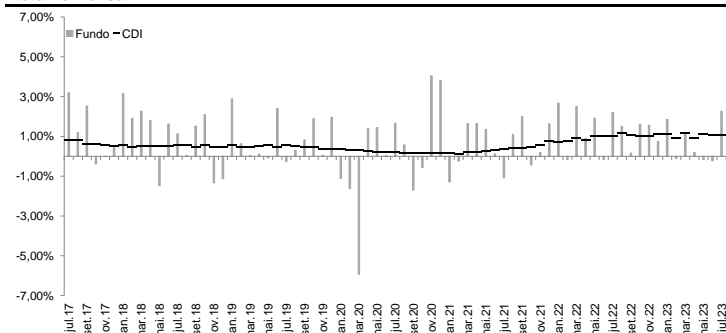

**Informações**

Data de Início	14/09/2010
Patrimônio Líquido Atual	R\$ 470.665.276,19
Patrimônio Líquido Atual da Estratégia <sup>1</sup>	R\$ 4.701.639.376,13
Investimento Inicial	R\$ 50.000,00 (Para Conta e Ordem - R\$ 10.000,00)
Movimentação Mínima	R\$ 10.000,00
Saldo Mínimo	R\$ 20.000,00 (Para Conta e Ordem - R\$ 10.000,00)
Conta Corrente para Aplicação	KAPITALO KAPPA FIN FIQ DE FIM - CNPJ: 12.105.940/0001-24 - Banco Bradesco - Ag. 2856 - CC: 11730-7
Cota de Aplicação	Cota do dia da efetiva disponibilidade dos recursos - até as 14:00h
Carência de Resgate	Não Há
Cota de Resgate	Cota D+30 dias corridos (após o pedido de resgate)
Pagamento do Resgate	1º dia útil subsequente a data de conversão de cotas
Taxa de Antecipação de Resgate <sup>2</sup>	5% sobre o valor total resgatado (Cotização em D+1 - dia seguinte ao pedido)
Txa de Adm / Txa de Adm Máxima <sup>3</sup>	2,0% a.a. / 2,20% a.a
Taxa de Performance	20% do que exceder CDI
Público Alvo	Investidores em Geral
Classificação ANBIMA	Multimercado Estratégia Livre
Administrador	BEM DTVM.
Gestores	Kapitalo Investimentos Ltda. e Kapitalo Ciclo Gestora de Recursos Financeiros Ltda.
Status	Aberto para aplicações

**Kapitalo Investimentos Ltda**

Av. Brigadeiro Faria Lima, 3144 - Cj. 21 - 2º andar  
Itaim Bibi - 01451-000 - São Paulo - SP - Tel: (11) 3956-0600

**Kapitalo Ciclo Gestora de Recursos Financeiros Ltda.**

Av. Ataulfo de Paiva, 482 - Sala 402  
Leblon - CEP: 22.440-033 - Rio de Janeiro - RJ - Tel: (21) 3577-7020  
www.kapitalo.com.br

**BEM DTVM.**

Núcleo Cidade de Deus, s/nº, Prédio Prata, 4º andar  
Vila Yara - Osasco - SP - CEP: 22250-040  
Tel: (11) 3684-4522 / SAC: 0800 704 8383  
Ouvidoria: 0800 727 9933  
www.bradescobemdtvm.com.br



<sup>1</sup> PL Estratégia corresponde à soma dos PLs referentes ao mês atual dos fundos geridos pelas gestoras Kapitalo (Kapitalo Investimentos Ltda. e Kapitalo Ciclo Gestor de Recursos Ltda.), agrupados pelo mesmo tipo de estratégia. <sup>2</sup> A taxa de saída será descontada do valor total do resgate no dia da efetivação deste, sendo cobrada somente na hipótese de resgates antecipados, que não observem os prazos de resgate padrão. <sup>3</sup> Considera-se a taxa de administração do fundo e as máximas dos fundos investido, exatuando fundos com exceção da taxa de administração dos fundos de investimento imobiliário cujas cotas sejam admitidas à negociação em mercados organizados e da taxa de administração dos fundos geridos por partes não relacionadas às gestoras do fundo. Este material de divulgação foi elaborado conjuntamente pela Kapitalo Investimentos Ltda., CNPJ/MF nº 11.180.009/0001-48 ("Kapitalo Investimentos"), Kapitalo Ciclo Gestora de Recursos Financeiros Ltda., CNPJ/MF nº 20.429.285/0001-98 ("Kapitalo Ciclo") e Kapitalo Nexa Gestão de Recursos Ltda., CNPJ/MF nº 40.113.816/0001-46 ("Kapitalo Nexa"), e quando referida em conjunto com Kapitalo Investimentos e Kapitalo Ciclo, "Gestoras Kapitalo". As Gestoras Kapitalo não desenvolvem quaisquer atividades de comercialização nem distribuição de cotas de fundos de investimentos. As informações constantes deste material são meramente informativas, não constituindo qualquer forma de aconselhamento de investimentos, solicitação, oferta ou recomendação para compra ou venda de valores mobiliários. As Gestoras Kapitalo não se responsabilizam por quaisquer prejuízos resultantes de decisões tomadas direta ou indiretamente com base nas informações aqui veiculadas, inclusive por erros de avaliação e/ou omissões. O investidor deve tomar sua própria decisão de investimento, sendo recomendada a prévia consulta a assessores de investimentos e a profissionais especializados. A RENTABILIDADE OBTIDA NO PASSADO NÃO REPRESENTA GARANTIA DE RESULTADOS FUTUROS. PROMESSA DE RENTABILIDADE OU ISENÇÃO DE RISCOS. OS INVESTIMENTOS EM FUNDOS NÃO SÃO GARANTIDOS PELO ADMINISTRADOR OU POR QUALQUER MECANISMO DE SEGURO OU, AINDA, PELO FUNDO GARANTIDOR DE CRÉDITO - FGC. A RENTABILIDADE APRESENTADA NÃO É LÍQUIDA DE IMPOSTOS. LEIA A LÂMINA DE INFORMAÇÕES ESSENCIAIS E O REGULAMENTO ANTES DE INVESTIR. Para mais informações acerca das taxas de administração e performance, valores mínimos de aplicação, movimentação e permanência, prazos de aplicação e resgate, público-alvo, bem como para obtenção de cópia do regulamento, da lâmina de informações essenciais e da lista de distribuidores e demais documentos do Fundo, consulte o endereço eletrônico da administradora fiduciária BEM DTVM LTDA., instituição financeira com sede no Município de Osasco, Estado de São Paulo, no Núcleo Cidade de Deus, S/Nº, Prédio Prata, 4º andar, Vila Yara, CEP 06.028-000, inscrita no CNPJ/MF nº 00.068.670/0001-00, com endereço eletrônico em https://bemdtvm.bradesco/. SAC: central@bemdtvm.bradesco.com.br ou 0800 704 8383. Ouvidoria: 0800 727 9933. Supervisão e Fiscalização: Comissão de Valores Mobiliários - CVM. Serviço de Atendimento ao Cidadão: www.cvm.gov.br. O Imposto de Renda é retido na fonte, semestralmente, no último dia útil dos meses de maio e novembro, aplicando-se a alíquota de 15%. No resgate é aplicada a alíquota complementar, em função do prazo da aplicação (I - 22,5% em aplicações com prazo de até 180 dias; II - 20% em aplicações com prazo de 181 dias até 360 dias; III - 17,5% em aplicações com prazo de 361 dias até 720 dias; IV - 15% em aplicações com prazo acima de 720 dias).

**Objetivo do Fundo**

O objetivo do Fundo é buscar a valorização de suas cotas no longo prazo, por meio da realização de investimentos em ativos e valores mobiliários disponíveis nos mercados financeiro e de capitais.

**Política de Investimentos**

Investir em ativos e derivativos financeiros nos mercados de valores mobiliários brasileiro e internacional, buscando oportunidades nos mercados de ações, juros, câmbio, títulos da dívida externa, índices de preços e derivativos referenciados em qualquer fator de risco. O Fundo poderá se utilizar, entre outros, de mecanismos de hedge, operações de arbitragem e estratégias ativas com derivativos para alcançar seu objetivo. Os investimentos do Fundo serão realizados com base numa criteriosa análise fundamentalista associada à rigorosa monitoração e gestão de risco. Este fundo aplica no mínimo 95% de seu patrimônio em cotas de fundos.

**Retornos Líquidos - Livres de Taxa de Administração e Performance**

	Jan	Fev	Mar	Abr	Mai	Jun	Jul	Ago	Set	Out	Nov	Dez	Ano	Início
<b>2017</b>	5,12%	3,70%	1,24%	-1,25%	-2,27%	2,85%	4,59%	1,60%	4,08%	-1,09%	-0,38%	0,43%	19,90%	208,54%
<b>CDI</b>	1,09%	0,87%	1,05%	0,79%	0,93%	0,81%	0,80%	0,80%	0,64%	0,65%	0,57%	0,54%	9,95%	112,55%
% CDI	471,37%	427,52%	117,75%	-	-	351,13%	572,69%	199,82%	635,45%	-	-	80,32%	199,95%	185,29%
<b>2018</b>	5,21%	3,05%	3,70%	2,86%	-2,91%	2,56%	1,63%	-0,30%	2,39%	3,35%	-2,63%	-1,98%	17,86%	263,63%
<b>CDI</b>	0,58%	0,47%	0,53%	0,52%	0,52%	0,52%	0,54%	0,57%	0,47%	0,54%	0,49%	0,49%	6,42%	126,20%
% CDI	893,83%	655,55%	694,42%	553,59%	-	494,63%	300,48%	-	509,71%	616,31%	-	-	278,00%	208,90%
<b>2019</b>	4,41%	0,77%	-0,22%	-0,14%	-0,51%	3,99%	-0,80%	0,18%	1,20%	2,97%	-0,14%	3,19%	15,74%	320,85%
<b>CDI</b>	0,54%	0,49%	0,47%	0,52%	0,54%	0,47%	0,57%	0,50%	0,47%	0,48%	0,38%	0,38%	5,97%	139,70%
% CDI	812,06%	156,22%	-	-	-	850,18%	-	35,06%	258,02%	617,11%	-	845,95%	263,67%	229,67%
<b>2020</b>	-2,08%	-2,97%	-10,82%	2,05%	2,46%	-0,28%	2,90%	0,87%	-3,21%	-0,81%	7,05%	6,68%	0,55%	323,17%
<b>CDI</b>	0,38%	0,29%	0,34%	0,28%	0,24%	0,22%	0,19%	0,16%	0,16%	0,16%	0,15%	0,16%	2,77%	146,33%
% CDI	-	-	-	719,17%	1031,25%	-	1490,42%	543,89%	-	-	4719,12%	4063,38%	19,89%	220,84%
<b>2021</b>	-2,05%	-0,47%	2,47%	2,83%	2,13%	0,06%	-2,06%	1,65%	3,04%	-0,85%	-0,41%	2,59%	9,10%	361,68%
<b>CDI</b>	0,15%	0,13%	0,20%	0,21%	0,27%	0,30%	0,36%	0,42%	0,44%	0,48%	0,59%	0,76%	4,40%	157,16%
% CDI	-	-	1248,65%	1363,68%	797,43%	18,62%	-	390,01%	693,43%	-	-	339,09%	207,06%	230,13%
<b>2022</b>	3,78%	-0,98%	3,94%	0,99%	2,57%	-1,16%	3,23%	1,74%	-0,41%	2,10%	1,95%	0,51%	19,67%	452,51%
<b>CDI</b>	0,73%	0,75%	0,92%	0,83%	1,03%	1,01%	1,03%	1,17%	1,07%	1,02%	1,02%	1,12%	12,37%	188,98%
% CDI	516,19%	-	426,52%	119,15%	249,71%	-	311,98%	148,79%	-	205,82%	191,07%	45,63%	159,01%	239,45%
<b>2023</b>	2,47%	-0,76%	1,13%	-0,29%	-1,04%	-1,24%	3,30%						3,52%	471,98%
<b>CDI</b>	1,12%	0,92%	1,17%	0,92%	1,12%	1,07%	1,07%						7,64%	211,06%
% CDI	219,45%	-	96,07%	-	-	-	308,30%						46,12%	223,62%

**Retorno Acumulado**

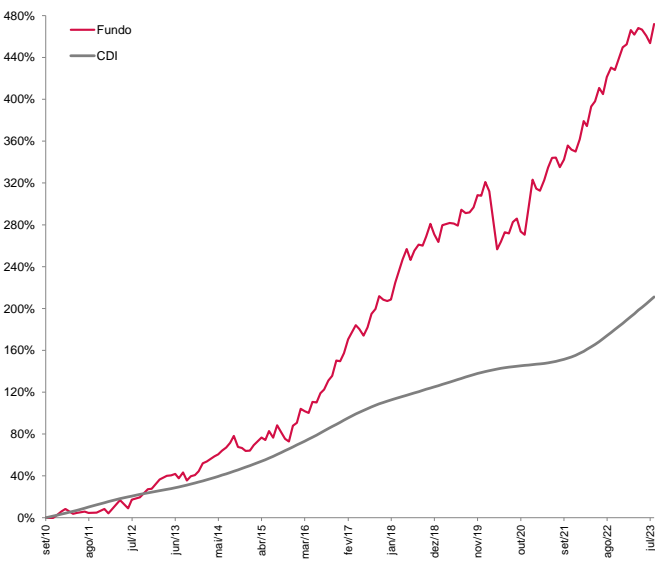

**Estatísticas**

	Últimos 12M	Início(155M)
Meses Positivos	7	98
Meses Negativos	5	57
Meses acima do CDI	5	83
Meses abaixo do CDI	7	72
Retorno Mensal Máximo	3,30%	8,74%
Retorno Mensal Médio	0,78%	1,13%
Retorno Mensal Mínimo	-1,24%	-10,82%
Volatilidade Anualizada	5,40%	9,30%
Retorno Acumulado	9,74%	471,98%
Patrimônio Líquido Médio	2.387.916.615,03	930.091.305,71
Patrimônio Líquido Médio da Estratégia <sup>1</sup>	14.718.836.470,51	4.696.475.696,51

**Retorno Mensal**

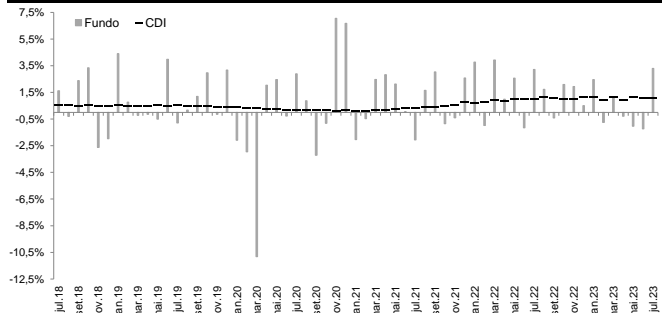

**Informações**

Data de Início	01/09/2010
Patrimônio Líquido Atual	R\$ 2.249.173.687,14
Patrimônio Líquido Atual da Estratégia <sup>1</sup>	R\$ 14.418.011.741,29
Investimento Inicial	R\$ 100.000,00
Movimentação Mínima	R\$ 50.000,00
Saldo Mínimo	R\$ 100.000,00
Conta Corrente para Aplicação	KAPITALO ZETA FIQ FIM - CNPJ: 12.105.992/0001-09 - Banco Bradesco - Ag. 2856 - CC: 11685-8
Cota de Aplicação	Cota do dia da efetiva disponibilidade dos recursos - até as 14:00h
Carência de Resgate	Não Há
Cota de Resgate	Cota D+60 dias corridos (após o pedido de resgate)
Pagamento do Resgate	1º dia útil subsequente a data de conversão de cotas
Taxa de Antecipação de Resgate <sup>2</sup>	5% sobre o valor total resgatado (Cotização em D+1 - dia seguinte ao pedido)
Txa de Adm / Txa de Adm Máxima <sup>3</sup>	2,0% a.a. / 2,20% a.a
Taxa de Performance	20% do que exceder CDI
Público Alvo	Investidores Qualificados
Classificação ANBIMA	Multimercado Estratégia Livre
Administrador	BEM DTVM.
Gestores	Kapitalo Investimentos Ltda. e Kapitalo Ciclo Gestora de Recursos Financeiros Ltda.
Status	Aberto para aplicações

**Kapitalo Investimentos Ltda**  
 Av. Brigadeiro Faria Lima, 3144 - Cj. 21 - 2º andar  
 Itaim Bibi - 01451-000 - São Paulo - SP - Tel: (11) 3956-0600

**Kapitalo Ciclo Gestora de Recursos Financeiros Ltda.**  
 Av. Ataulfo de Paiva, 482 - Sala 402  
 Leblon - CEP: 22.440-033 - Rio de Janeiro - RJ - Tel: (21) 3577-7020  
[www.kapitalo.com.br](http://www.kapitalo.com.br)

**BEM DTVM.**  
 Núcleo Cidade de Deus, s/nº, Prédio Prata, 4º andar  
 Vila Yara - Osasco - SP - CEP: 22250-040  
 Tel: (11) 3684-4522 / SAC: 0800 704 8383  
 Ouvidoria: 0800 727 9933  
[www.bradescobemdtvm.com.br](http://www.bradescobemdtvm.com.br)



(1) PT Estratégia corresponde à soma dos PLS referentes ao mês atual dos fundos geridos pelas gestoras Kapitalo (Kapitalo Investimentos Ltda. e Kapitalo Ciclo Gestora de Recursos Ltda.), agrupados pelo mesmo tipo de estratégia. (2) A taxa de saída será descontada do valor total do resgate no dia da efetivação deste, sendo cobrada somente na hipótese de resgates antecipados, que não observem os prazos de resgate padrão. (3) Considera a taxa de administração do fundo e as máximas dos fundos investidos, excluindo fundos com exceção da taxa de administração dos fundos de índice e fundos de investimento mobiliário cujas cotas sejam admitidas à negociação em mercados organizados e da taxa de administração dos fundos geridos por partes não relacionadas às gestoras do fundo. Este material de divulgação foi elaborado conjuntamente pela Kapitalo Investimentos Ltda., CNPJ/MF nº 11.180.009/0001-48 (Kapitalo Investimentos), Kapitalo Ciclo Gestora de Recursos Financeiros Ltda., CNPJ/MF nº 20.429.285/0001-98 (Kapitalo Ciclo) e Kapitalo Nexa Gestora de Recursos Ltda., CNPJ/MF nº 40.113.816/0001-46 (Kapitalo Nexa) e, quando referido em conjunto com Kapitalo Investimentos e Kapitalo Ciclo, "Gestoras Kapitalo". As Gestoras Kapitalo não desenvolvem quaisquer atividades de comercialização nem distribuição de cotas de fundos de investimentos. As informações constantes deste material são meramente informativas, não constituindo qualquer forma de aconselhamento de investimentos, solicitação, oferta ou recomendação para compra ou venda de valores mobiliários. As Gestoras Kapitalo não se responsabilizam por quaisquer prejuízos resultantes de decisões tomadas direta ou indiretamente com base nas informações aqui veiculadas, inclusive por erros de avaliação e/ou omissões. O investidor deve tomar sua própria decisão de investimento, sendo recomendada a prévia consulta a assessores de investimentos e a profissionais especializados. A RENTABILIDADE OBTIDA NO PASSADO NÃO REPRESENTA GARANTIA DE RESULTADOS FUTUROS, PROMESSA DE RENTABILIDADE OU ISENÇÃO DE RISCOS. OS INVESTIMENTOS EM FUNDOS NÃO SÃO GARANTIDOS PELO ADMINISTRADOR OU POR QUALQUER MECANISMO DE SEGURO OU, AINDA, PELO FUNDO GARANTIDOR DE CRÉDITO - FGC. A RENTABILIDADE APRESENTADA NÃO É LÍQUIDA DE IMPOSTOS. LEIA A LÂMINA DE INFORMAÇÕES ESSENCIAIS E O REGULAMENTO ANTES DE INVESTIR. Para mais informações acerca das taxas de administração e performance, valores mínimos de aplicação, movimentação e permanência, prazos de aplicação e resgate, público-alvo, bem como para obtenção de cópia do regulamento, da lâmina de informações essenciais e da lista de distribuidores e demais documentos do Fundo, consulte o endereço eletrônico do administrador fiduciária BEM DTVM LTDA., instituição financeira com sede no Município de Osasco, Estado de São Paulo, no Núcleo Cidade de Deus, S/N, Prédio Prata, 4º andar, Vila Yara, CEP 06.029-900, inscrita no CNPJ/MF nº 00.066.670/0001-00, com endereço eletrônico em <https://bemdtvm.bradesco.com.br>; SAC: [centralbemdtvm@bradesco.com.br](https://centralbemdtvm@bradesco.com.br) ou 0800 704 8383. Ouvidoria: 0800 727 9933. Supervisão e Fiscalização: Comissão de Valores Mobiliários - CVM. Serviço de Atendimento ao Cidadão: [www.cvm.gov.br](http://www.cvm.gov.br). O Imposto de Renda é retido na fonte, semestralmente, no último dia útil dos meses de maio e novembro, aplicando-se a alíquota de 15%. No resgate é aplicada a alíquota complementar, em função do prazo da aplicação (I - 22,5% em aplicações com prazo de até 180 dias; II - 20% em aplicações com prazo de 181 dias até 360 dias; III - 17,5% em aplicações com prazo de 361 dias até 720 dias; IV - 15% em aplicações com prazo acima de 720 dias).